

上海邦达天原国际货运有限公司

进仓通知单 (出口监管仓)

预计开航日: 2020-12-05

目的港: WARSAW,POLAND

品名 (或外运编号):
DISPLAY FIXTURE ACCESSORIES

唛头: N/M

件数: 15

重量 (Kg): 146.80

体积 (M³): 1.12

进仓编号: **WSXMF011480757L**

最晚进仓时间: 2020-12-01 10:00 点

最晚送单时间: 2020-12-01 10:00 点

0592-MM-01

仓库地址: (BDTY) 厦门海沧区建港路89号 (众达钢铁旁)

(沈海高速-杏林出口-新阳大桥-马青路-海景路右转70米
或 沈海高速-海沧出口-厦蓉高速-海景路出口下直行后右转
或 岛内-海沧大桥-马青路-南海路-建港路-左方)
地址: 厦门海沧区建港路89号 (扫描右侧二维码导航)
问路电话: 15359205671



操作流程:

1. 客户 (司机) 送货时必须携带托运单一式二份, 一份为签收单, 一份作为仓库留底。进仓图一由闸口人员为客户开具一式五联的进仓单。
2. 客户 (司机) 将卡口开具的进仓单交给仓库理货员, 由其安排卸货。
3. 货物装卸完毕后, 客户 (司机) 取回理货签名确认的客户联。

送货司机请务必自行填写

车号:	送货件数:	司机:
-----	-------	-----

提醒: 监管仓库送货需要重进空出, 如司机车上有另一票货, 请提前通知仓库沟通, 否则会有问题。

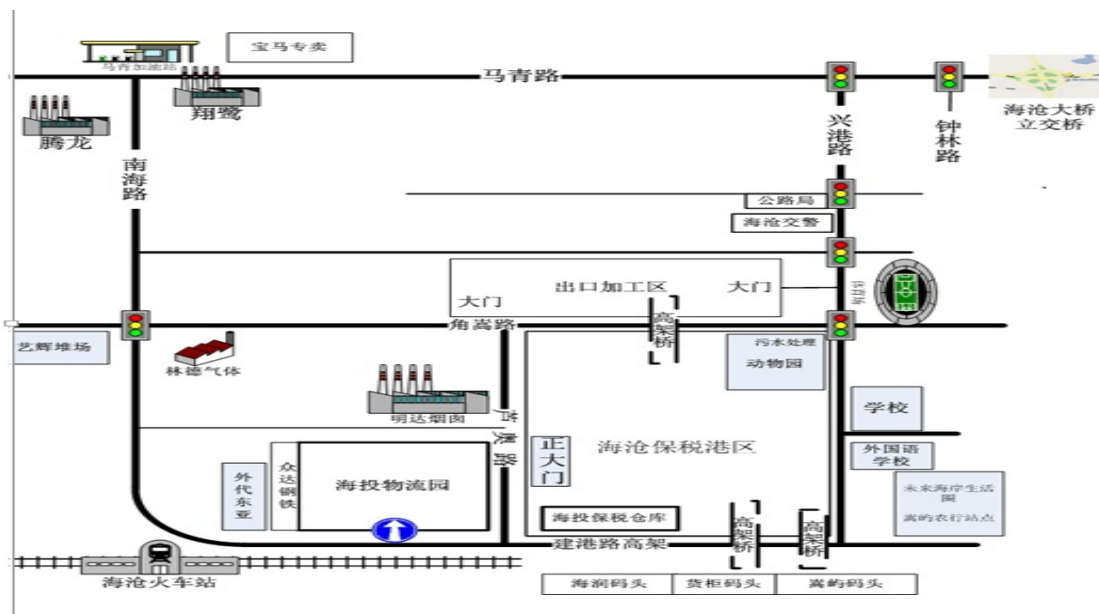

所有进仓货物必须要显示唛头, 不得以N/M或NO MARK形式出现, 如果发货人未按规定显示, 我司将在收货仓库对每件货物加贴唛头, 收费RMB0.6/张